TEORÍA GENERAL DE SISTEMAS

Basada en las ideas de Ludwig von Bertalanffy

Comprender el todo a partir de las relaciones entre sus partes.

¿QUÉ ES LA TGS?

Estudio de sistemas como conjuntos interrelacionados

Enfoque Holístico: *"El todo es más que la suma de sus partes"*

¿Cómo funciona un sistema?

ENTRADAS

Datos
Energía
Recursos

PROCESO

SALIDAS

Resultados
Productos

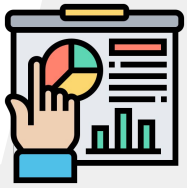

RETROALIMENTACIÓN

CLASIFICACIÓN DE SISTEMAS

Naturales y Artificiales

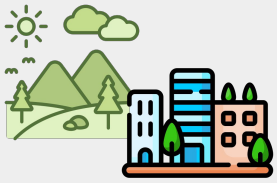

Abiertos y Cerrados

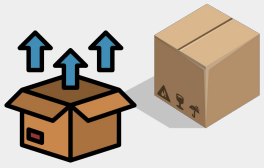

Reales e Ideales

Sistemas y Subsistemas

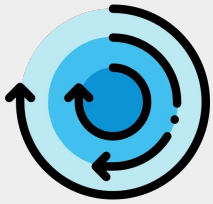

DATOS vs. INFORMACIÓN

Dato
Valor sin significado

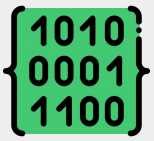

Información
Datos procesados, con sentido

TGS EN LAS EMPRESAS

1. Identificar procesos
2. Analizar entradas y salidas
3. Evaluar Relaciones
4. Diagnosticar fallas
5. Diseñar mejoras

SISTEMAS DE INFORMACIÓN

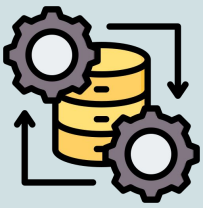

PROCESAMIENTO DE DATOS

GENERAR INFORMES

SOPORTE A DECISIONES

Por: Fabián Andrés Cortés Tróchez - Análisis y Desarrollo de Software - Ficha: 3388962